



10-10-2021

Skolebyggeriet ved Elev Nye

Input fra en samlet bestyrelse for
Elev-Nye Idrætsforening



Dette skriv indeholder 7 sider (inkl. forside og bilag).

Forord

I forbindelse med skolebyggeriet i Nye, grænsende til Elev, er det med glæde vi (Bestyrelsen for Elev-Nye Idrætsforening) ser frem til en skole for alle områdets børn.

Det er også glædeligt at se hvordan det sportslige fritidsliv er tænkt ind i projektet.

Kommentarer til processen for skolebyggeriet

Vi er overordnet tilfreds med resultatet i det præsenterede forslag for skolebyggeriet og det er derfor kun med lidt skuffelse, at vi kan se processen med borgerinddragelse mangler... mangler på den måde, at invitationer kommer meget sent / med kort varsel / ad tilfældige kanaler + at møder placeres i almindelig arbejdstid. Det der muligvis blot er være dårlig proceshåndtering, opleves efterhånden som beviste handlinger, for at undgå reel borgerinddragelse (bilag 1).

Derfor dette skriftlige input til projektet og specielt mødet, der er planlagt til afholdelse d. 12. oktober 2021 kl. 14-16 (bilag 1).

Kommentarer til skolebyggeriet fra Elev-Nye Idrætsforening

Indledning:

Som vi læser det fremlagte materiale, giver det anledning til udpræget begejstring og kun enkelte opfordringer til justeringer. Disse justeringer forventes at kunne gennemføres indenfor projektets nuværende rammer.

Forforståelse:

Som det fremstår, indeholder projektet 2 etaper, med en hal i hver etape.

1. etape endda med 2-3 yderligere motorikrum, samt 1 full-size fodboldbane i kunstgræs.

Nord/Nord/Vest for skolen ses en mindre asfalteret cykelbane og mellem bygningerne ses de efterspurgte outdoor/cross-fit redskaber.

Idrætsforeningen formål:

Det er idrætsforeningens formål / målsætning af foreningslivet skal sikre aktive fællesskaber i vores byområde. Livet og fællesskabet skabes på banen, men også på sidelinjen.

Vi ønsker plads på sidelinjen:

Derfor er vi betænkelige ved pladsen til hal 1's tribune. Med henvisning til tribunen (bilag 2), hvad er der afsat af meter til tribuneområdet og hvordan er dette område tænkt opbygget?

Note: Tribuneområdet på Bakkegårdsskolen i Trige anses som en løsning, hvorimod tribuneløsningen i hallen på Hårup skole, fremstår som et skrækscenarie.

Vi ønsker frisk luft:

Overordnet tilfredshed med inde-faciliteter, men betænkelighed ved de små motorikrum der kræver øget ventilation for tilfredsstillende luftkvalitet, specielt i brugsskiftet mellem børn og voksne.

Note: Kort vej fra udeområde til specielt små motorikrum, giver dårlig inde luft i våde perioder. Det anbefales, at der arbejdes med sluser, efter samme princip som ved omklædningsrum, eller at der ind-tænkes øget ventilation (nb sluser vil også minimere ind-slæb af snavs på fodtøj).

Vi ønsker plads til brugerne og adgang til faciliteterne:

Udeanlæg vurderes overordnet velfungerende og velproponeret til etape 1 (Bilag 3)

Det er dog med betænkelighed at vi kan se, at anbefalingen fra bl.a. DGI med 11 full-size fodboldbaner ikke længere ser realistisk ud i planerne. Det er derfor også med underen at vi kan se at banen (kun 1) er placeret så adgang til de forventeligt kommende baner vest for kunstbanen ikke er indtegnet (ved præsentationen på seneste følgegruppemøde, blev der præsenteret 4-5 full-size fodboldbaner).

Note: Det ud til at den planlagte bane spærrer for adgang til kommende baner, derfor ønskes der præsenteret en løsning for bane-udbygningen og adgangsveje. Hvis der er tale om en direkte afkobling fra skolen, forventes der også angivet hvor et eller flere, materiale-skur(e) er tænkt ind.

Vi ønsker at lokalplaner og aftaler holdes:

I forbindelse med udearealerne har der siden vedtagelse af lokalplan 402 for Elev by, været forventning om en snarlig udbygning af aktivitetsområde mellem den nuværende Elev skole og Elev kirke, senest opgraderet ved idrætsforeningens forslag i 2015 (bilag 4). Dette forslag er ved flere lejligheder fremsat for kommunen, men ved lige så mange henvendelser fejlet af bordet, grundet; at området ved Høvej, skulle kunne rumme mulighed for midlertidige bygninger til Elev skole (forventeligt pavilloner til undervisning i en overgangsperiode).

Note: Da der nu må forventes at ligge en plan for overgangsperioden, bør det også kunne tænkes ind med etablering af en aktivitetspark. Enten i forbindelse med den eksisterende skole i Elev eller, at der i forbindelse med dette skoleprojekt indplaceres et lignende delprojekt.

På vegne af en samlet bestyrelse for Elev-Nye Idrætsforening

Mads Hulgaard
Formand for Elev-Nye Idrætsforening

Bilag 1/4

Birgitte Andreasen @

Lærings- og aktivitetsbyggeri i Nye - Fælles kick-off

Til: Andreas Munk Troldborg, thomas@cc-contractor.dk, Jens Mathiasen, Marianne Brøndum Svenningsen, Ove Petersen & 15 flere

7. oktober 2021 kl. 16.04

[Flere oplysninger](#)



Siri fandt 1 begivenhed Næste tirsdag kl. 14.00

[vis...](#)

Kære alle

Hermed invitation til fælles kick-off møde. Vi glæder os til at se jer og få opstartet samarbejdet omkring kvalificeringen af CC Contractors vinderprojekt.

Vedhæftet er indholdet for den fælles kick-off og plan for workshops derefter (dateret den 6.10.2021).

Især delen frem til dispositionsforslaget er interessant nu og I vil modtage supplerende invitation hertil efterfølgende. I vedhæftede fremgår indhold/aktiviteter på de forskellige workshops og projektmateriale der er tilgængeligt og kommenteringsniveauet herfor.

Vi ser frem til samarbejdet!

Bedste hilsener

Birgitte Andreasen
Projektleder på Lærings- og aktivitetsbyggeriet i Nye

Microsoft Teams-møde

Deltag på din computer eller mobilapp

[Klik her for at deltage i mødet](#)

[Få mere at vide](#) | [Mødeindstillinger](#)



Postbilag



Møde- og
proces...21.pdf



Kick-off
worksh...YE.pdf

ETAPE 2 OVERSIGTSPLANER 1:500

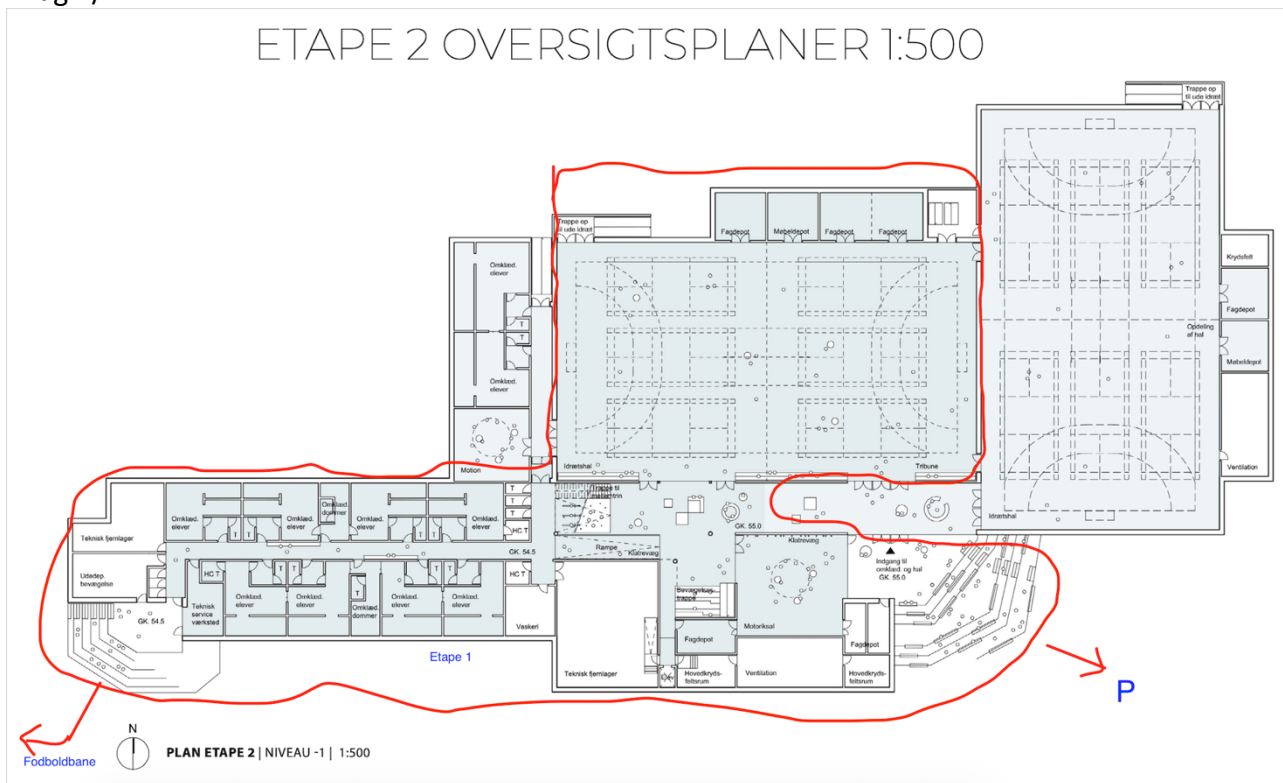

Bilag 3/4

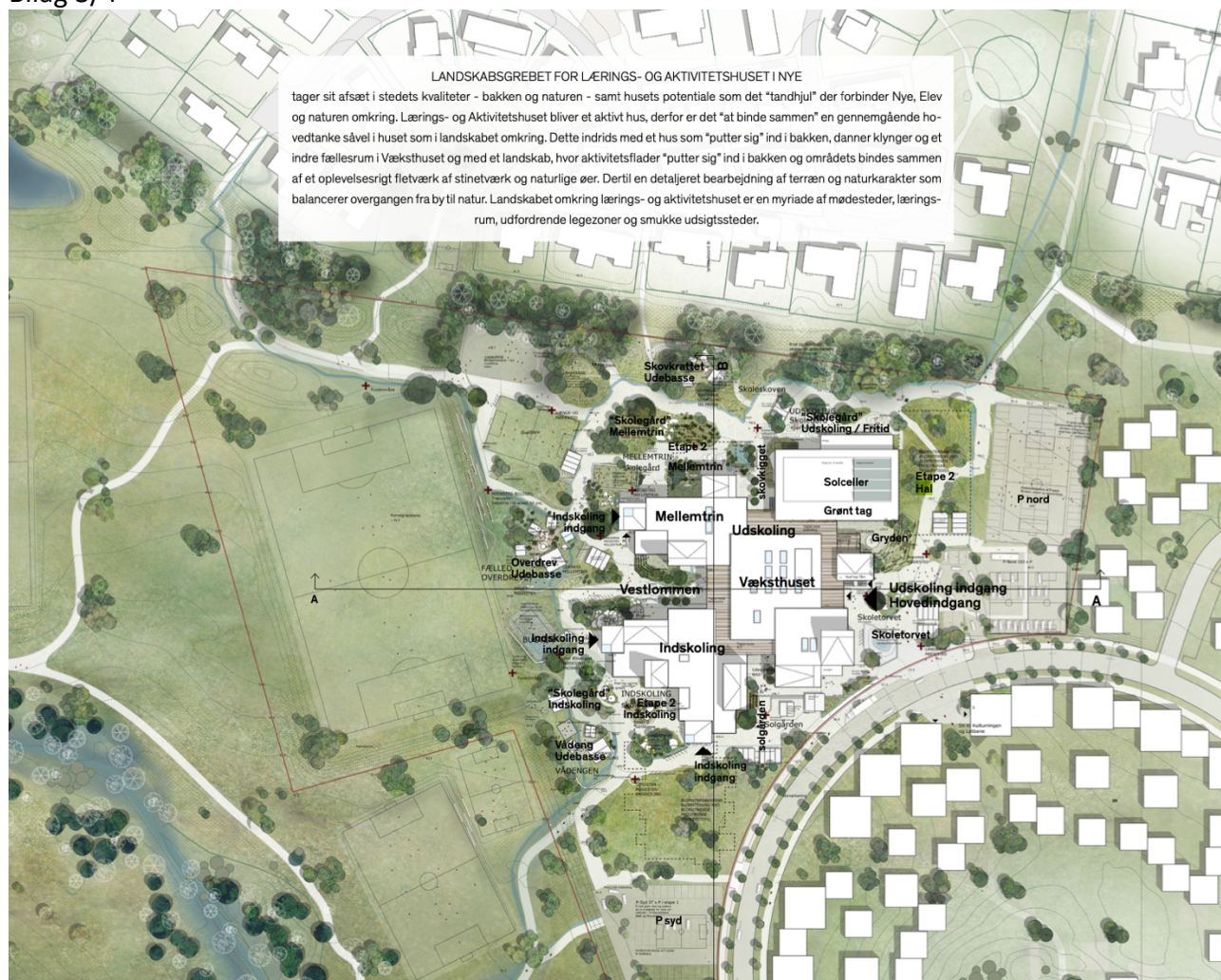

Bilag 4/4
Tilpasset forslag til aktivitetspark i Elev by.

